

I Patriziati, il territorio e il taglio dei boschi



ALPA
Alleanza
Patriziale
Ticinese

Tiziano Zanetti, presidente ALPA



Circa il 70% dei boschi in Ticino sono di proprietà dei Patriziati

- Disponibili e pronti alla collaborazione
- Interesse comune nello sfruttamento delle risorse
- Beneficiaria l'intera comunità

2009 / 2010 Studio strategico

- Determinare le macrotendenze passate e le conseguenze sugli Enti
- Precisare le macrotendenze attuali ed i fattori di sviluppo
- Fotografare la situazione presente
- Valutare le forme di riorganizzazione atte a rivitalizzare ed a consolidare gli Enti
- Individuare le opportunità di sviluppo
- Proporre incentivi, condizioni d'utilizzo e provvedimenti legislativi

La struttura dello Studio

Modulo	Contenuto	Obiettivo
1	Analisi della situazione socioeconomica	Esame del contesto nel quale operano gli Enti Patriziali, e della sua evoluzione
2	Analisi della situazione amministrativa e finanziaria	Elaborazione dei dati raccolti, descrizione della situazione dettagliata di ogni Ente
3	Valutazione degli scenari futuri	Individuazione di nuove forme di organizzazione attuabili Nel contesto delle aggregazioni comunali identificazione del possibile nuovo ruolo degli Enti
4	Progetto operativo per il cambiamento	Formulazione di incentivi Condizioni d'utilizzo Provvedimenti legislativi Implementazione

1. Analisi della situazione socioeconomica dei Patriziati

1. Breve storia dell'Ente patriziale
2. Evoluzione socioeconomica cantonale 1960-2000
3. Tendenze attuali e fattori di sviluppo per gli Enti

2. Analisi della situazione amministrativa e finanziaria

1. Schede dei singoli Enti
2. Breve analisi statistica descrittiva:
 - a) Struttura cittadinanza
 - b) Bilanci e conti
3. Analisi attività significative
4. Analisi tipologia finanziaria

Ente	Degagna generale di Osco				N° II
Struttura cittadinanza	1970	1988	1994	2001	2005
Fuochi	256	147			
domiciliati	51	41			
non domiciliati	205	106			
Patrizi					
eventi diritto di voto domiciliati		64		74	
eventi diritto di voto non domiciliati		238		341	
minorenni	0				

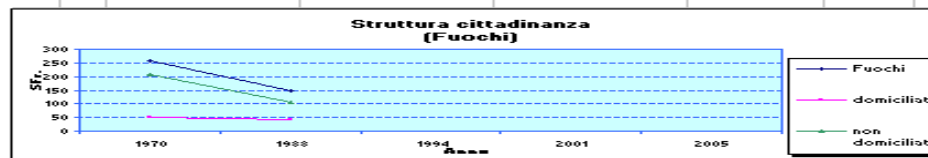

Bilancio	1970*	1988*	1994	2000	2005
Patrimonio					
Liquidità		540'946	549'648	162'961	1'779'57
Crediti / Transitori attivi			467'964	162'294	56'643
Fondo riserva forestale				58'653	
Investimenti patrimoniali ed amministrativi			25'000		732'485
Prestiti e partecipazioni			100'000	150'000	
Contributi per investimenti					2'000
Altre uscite attivate					
Anticipi e finanziamenti speciali					
Ecceденza passiva					
Capitale di terzi					
Impegni correnti					3'721
Debiti / Transitori Passivi		161'085	143'171	25'776	166'404
Accantonamenti					
Impegni verso finanziamenti speciali					
Capitale proprio	0	379'861	999'441	508'132	798'960

* Per liquidità si intende la totalità del patrimonio

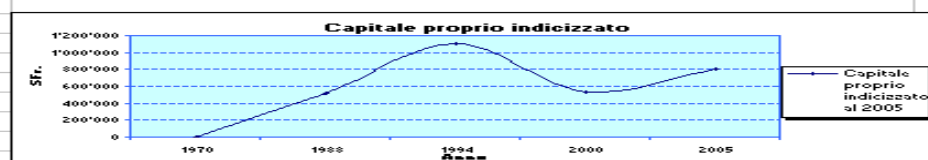
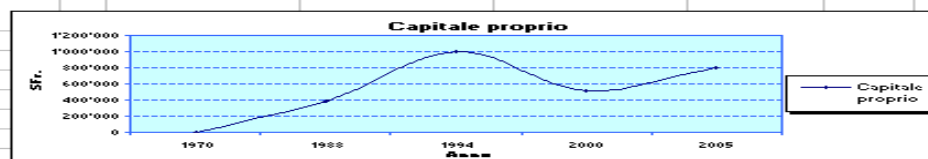

Capitale proprio indicizzato al 2005	0	522'309	1'100'385	529'982	798'960
Conto di gestione corrente*	1970	1988	1994	2000	2005
Spese			251'625	128'380	129'132
Ricavi			226'213	131'816	86'869
Saldo	0	0	-25'412	3'436	-42'263

* Comprende i residui degli esercizi precedenti



Conto degli investimenti	1970	1988	1994	2000	2005
Uscite			190'711	424'291	71'284
Entrate			195'384	329'963	20'900
Saldo	0	0	-4'673	-94'328	-50'384

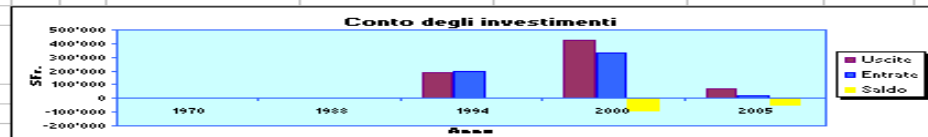

Conto amministrativo	1970	1988	1994	2000	2005
Saldo	0	0	-20'739	-90'892	-92'647

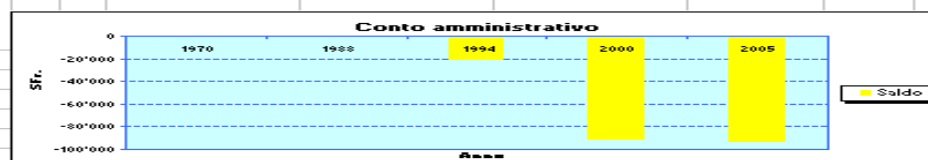

Attività significative 2005*	%	Sfr.
Reddito di capitali	18.0%	5'685
Agricoltura ed alpicoltura	47.8%	15'130
Turismo	0.0%	0
Infrastrutture di servizio	4.1%	1'300
Locazioni	30.1%	9'542
Diritti di superficie	0.0%	0
Totale	100%	31'657

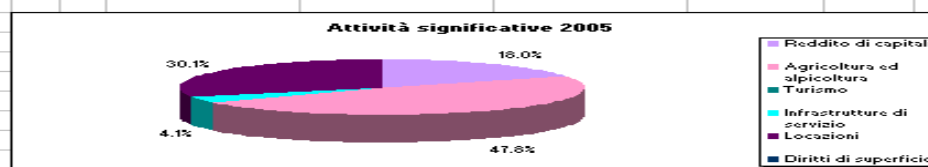

*in base al reddito

Dimensioni	Indicatori	Valore	Punti	Tipologia
Consistenza finanziaria	Spesa totale	200'416	2	MEDIO
	Capitale proprio	798'960	3	
Situazione finanziaria	Copertura spese correnti	-32.7%	1	
	Quota capitale proprio	82.4%	3	
Forza finanziaria	Contributo al fondo di aiuto patriziale	50	2	
Totale			11	

Informazioni supplementari
Ente prevalentemente attivo nella <u>foresticoltura</u> (lavori forestali), nell' <u>agricoltura ed alpicoltura</u> (alpi e pascoli, cascinali, terreni) e nelle <u>locazioni</u> (uffici).

Comuni di Osco e Mairengo

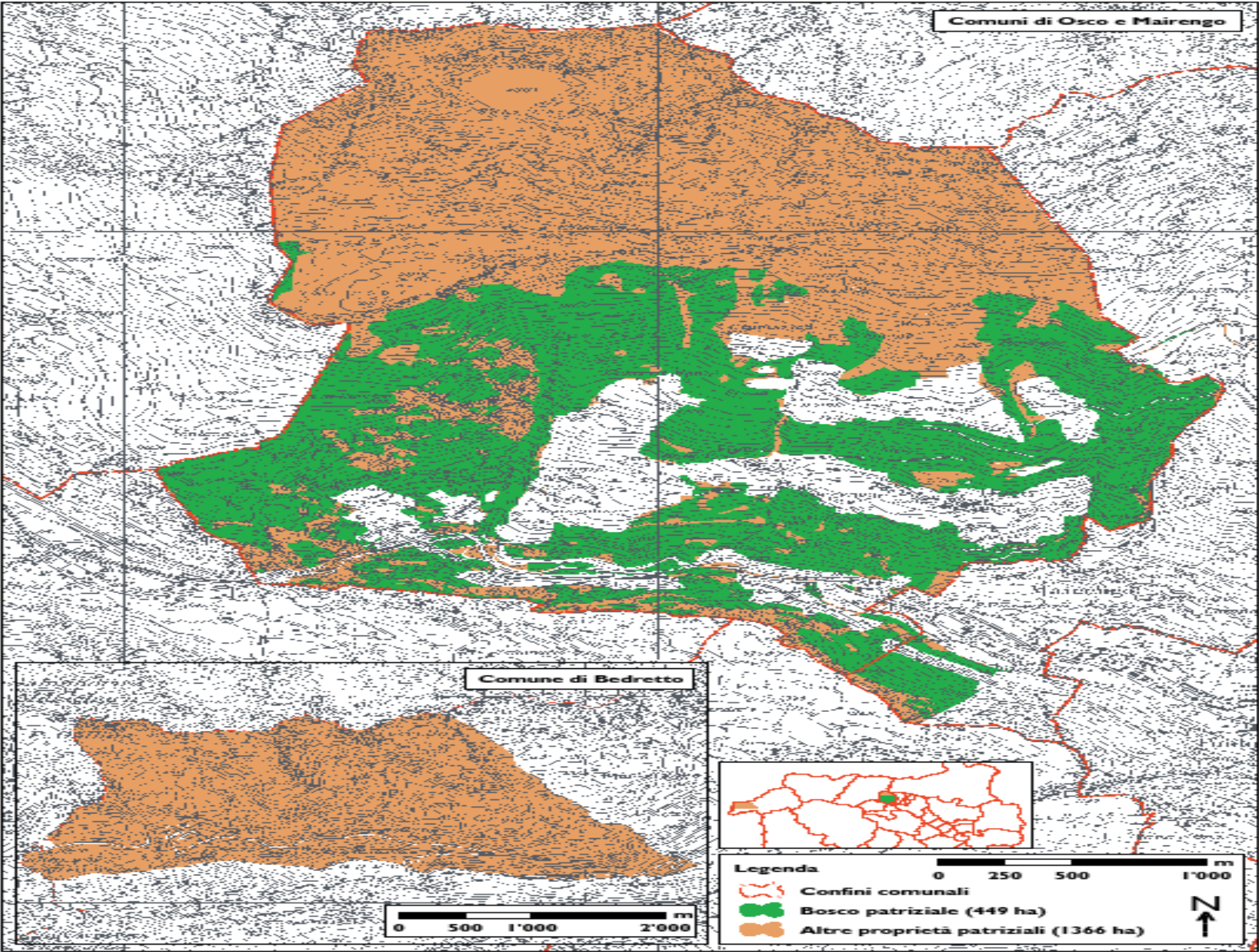

Analisi attività significative

- Dati estrapolati dalla dichiarazione dei redditi 2007 relativa agli introiti conseguiti nel 2005;
- Attività suddivise in 7 categorie:
 1. Reddito di capitali;
 2. Agricoltura ed alpicoltura;
 3. Foresticoltura (intensa collaborazione con Sez. Forestale)
 4. Turismo;
 5. Infrastrutture di servizio;
 6. Locazioni;
 7. Diritti di superficie.

Numero e percentuale di Enti patriziali per distretto in base alla tipologia

Distretto	Tipologia					
	Fragile	Medio	Solido	Fragile	Medio	Solido
	N° Patriziati			%		
Bellinzona	7	9	4	35.0%	45.0%	20.0%
Blenio	5	5	4	35.7%	35.7%	28.6%
Leventina	9	20	9	23.7%	52.6%	23.7%
Locarno	11	19	5	31.4%	54.3%	14.3%
Lugano	21	33	6	35.6%	54.2%	10.2%
Mendrisio	9	5	0	64.3%	35.7%	0.0%
Riviera	0	1	5	0.0%	16.7%	83.3%
Vallemaggia	8	10	4	36.4%	45.5%	18.2%
TICINO	70	102	37	33.7%	48.0%	17.8%



ALPA
Alleanza
Patriziale
Ticinese

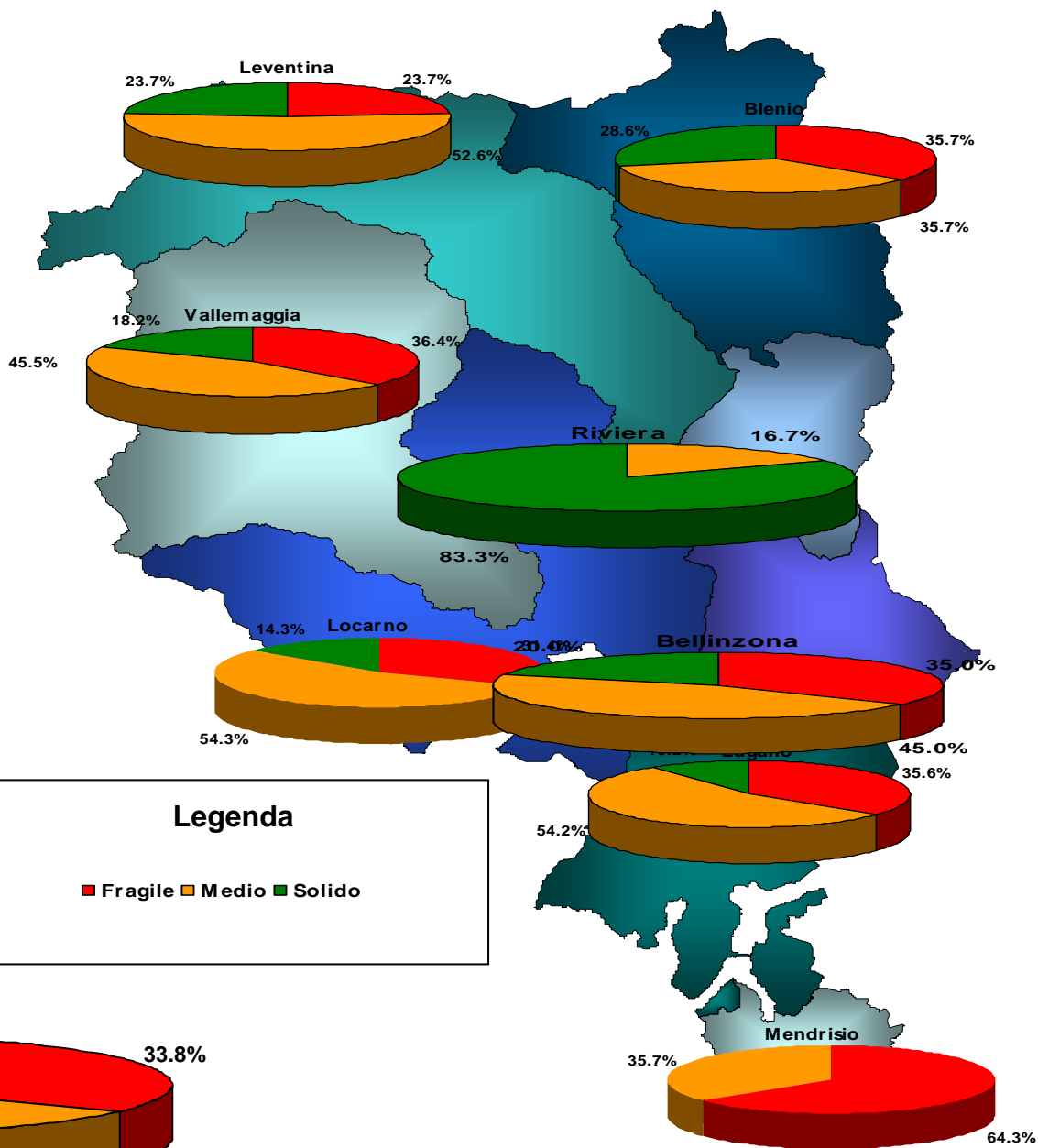

3. Valutazione degli scenari futuri

Spunti:

1. Gli Enti patriziali oggi: fra i 211 Enti, parecchi a rischio?
2. Quale ruolo per il Patriziato in prospettiva futura?
3. Un progetto nell'interesse generale, che non può prescindere da incentivi e collaborazioni.
4. Linee strategiche.
5. Per un utilizzo razionale delle risorse.
6. Attività, problematiche e prospettive di sviluppo.

Un progetto nell'interesse generale, che non può prescindere da incentivi e collaborazioni

Tre attori un unico obiettivo

- Cantone:
 - favorire il **ruolo istituzionale dell'Ente patriziale**
 - pretendere la **riorganizzazione**
 - predisporre degli **incentivi**
 - **adattare le norme** al nuovo orientamento
- Comune:
 - **riconoscere i propri limiti nella gestione del territorio**
 - attribuire delle **competenze sussidiarie** ai Patriziati
- Patriziato:
 - svolgere un **ruolo sussidiario** nella gestione del territorio quale **partner affidabile** del Comune;
 - creare una **corrispondente competenza**
 - promuovere dei **posti di lavoro**
 - rivalutare e potenziare le **altre attività** caratteristiche già presenti.

4. Linee strategiche.

(continuazione)

Gli obiettivi:

- l'attribuzione di un **ruolo**, la gestione del territorio, di forte interesse collettivo
- stimolare **nuovi interessi**
- favorire la creazione di **valore aggiunto**
- creare qualche **posto di lavoro** nelle zone periferiche
- favorire il reperimento di **forze nuove**
- favorire la **complementarietà** con i Comuni
- l'eventuale diminuzione del sostegno pubblico agli Enti fragili e la **riorganizzazione** dei restanti Enti

4. Linee strategiche.

(continuazione)

Gli strumenti:

- l'assunzione di un **ruolo**, nell'ambito della *Nuova politica regionale* (NPR), nei settori di nicchia come le filiere del legno e della pietra
- l'aumento del **Fondo di aiuto patriziale**, e la costituzione di un **Fondo per la gestione del territorio**
- l'**aggiornamento dei cataloghi** attraverso l'accesso alla banca dati *MOVPOP*
- l'eventuale **aggregazione** ed il **disconoscimento** nei casi più eclatanti
- la creazione di **condizioni minime** per ottenere gli **incentivi**
- la promozione del meccanismo del **mandato di prestazione** da parte dei Comuni
- l'**armonizzazione dei conti** sul modello della contabilità comunale e l'introduzione di un **piano di gestione finanziaria**
- La conseguente **revisione** della LOP



4. Progetto operativo per il cambiamento

1. Formulazione di incentivi
2. Condizioni d'utilizzo
3. Provvedimenti legislativi
4. Implementazione

INCENTIVI

La riorganizzazione dovrebbe basarsi:

- sull'aumento, equamente distribuito tra Cantone e Patriziati, da **700'000 SFr a 1'000'000 SFr** annui del ***Fondo di aiuto patriziale***
- sull'introduzione di un ***Fondo cantonale per la gestione del territorio*** di **1'000'000 SFr** annui

Oneri supplementari per il Cantone (attualmente 350'000 SFr):

+ 150'000 SFr: *Fondo di aiuto patriziale*

+ 1'000'000 SFr: *Fondo cantonale per la gestione del territorio*

Ammontare presente a disposizione dei Patriziati: **700'000 SFr**

Ammontare futuro a disposizione dei Patriziati: **2'000'000 SFr**

MESSAGGIO ATTUALMENTE IN GC!





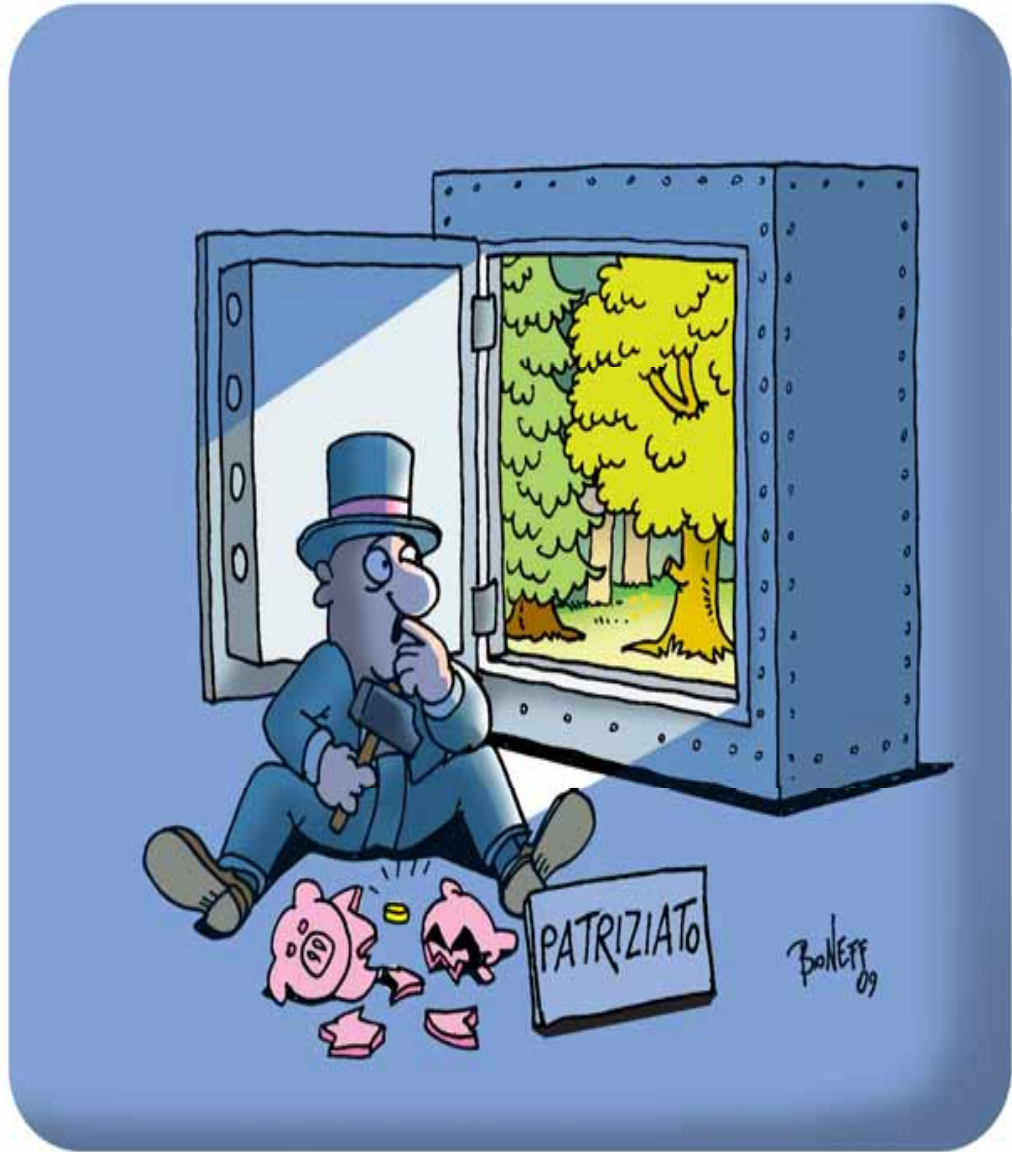



Grazie per l'attenzione